

Diocesi di Milano - Zona III di Lecco
 Decanato di Brivio
COMUNITÀ PASTORALE "BEATA VERGINE MARIA"
PARROCCHIA PREPOSITURALE
 Ss. SISINIO, MARTIRIO E ALESSANDRO, Mm.
 23883 - Brivio (Lc) - tel. 039.5320145
PARROCCHIA
 Ss. MARGHERITA E SIMPLICIANO
 23883 - Beverate - tel. 039.5320685
 donnando@comunitapastoralebvm.it
 donnando@brivioebeverate.it
 http://www.brivioebeverate.it

καipός

Foglio liturgico-pastorale
Settimanale di informazione
e formazione
 esce la Domenica gratuitamente



GRAZIE

agli

Educatori

dei 2 Oratori



ANNO 7 Numero 350

26 maggio - 2 giugno 2013

Il presente foglio si ritira in chiesa, possibilmente una sola copia per famiglia. Grazie!

Festa Patronale

SISINIO, MARTIRIO
E ALESSANDRO:
3 PELLEGRINI
DALLA CAPPADOCIA

Avevano lasciato la loro terra, la bellissima Cappadocia, erano venuti a Milano per ascoltare Ambrogio, pensavano che il loro viaggio finisse lì, invece Ambrogio li manda a Vigilio, vescovo di Trento, che cercava dei validi cristiani per evangelizzare gli abitanti della Valle di Non.

Pellegrini dal Medio Oriente e ancora pellegrini in zone pagane e ostili. Tre "monaci": Sisinio, il più "anziano", e i due fratelli, Martirio e Alessandro. Diacono il primo, Lettore il secondo, Ostiario il terzo. Tutti e tre uniti nel far conoscere il Vangelo, tutti e tre pronti a testimoniare con la vita la Parola che annunciavano.

C'è proprio da essere onorati nell'aver come "patres" della nostra fede questi campioni. Ma attenti! Ogni Comunità si merita i Santi che le vengono assegnati dalla Chiesa. Ciò significa che noi abbiamo l'impegno di imitarli e di far crescere la nostra fede con le caratteristiche che vediamo nei Patroni: il diacono ci insegna il servizio alla Parola e all'Eucari-stia, sostenuto dalla carità verso la Comunità; il Lettore ci insegna lo studio, la cura dei Testi sacri e la proclamazione liturgica della Parola di Dio; l'Ostiario ci insegna il decoro della casa di Dio, l'accoglienza di chi entra in chiesa e il saluto quando esce dal tempio.

Celebrare una Festa Patronale significa fare un percorso di fede dalle radici alle ali. Come è nata la fede nella nostra Comunità? Com'è la storia della fede nella nostra Comunità? Dove lo Spirito Santo ci sta conducendo?

Domande impegnative, ma necessarie, e urgenti se poi riportate a livello delle nostre famiglie. Domande che richiedono una risposta se vogliamo cogliere "la novità" che lo Spirito offre alla nostra Comunità. Il Card. Martini diceva che se la Festa Patronale non ci fa compiere un passo in avanti nella nostra fede personale e comunitaria, tutto è folklore. Ringrazio il cielo che questa Festa Patronale è ancora "libera" da tante incrostazioni.

don Nando

28 maggio ore 20.30
ANIMATORI CORSO
BASE CON
DR. TONINO

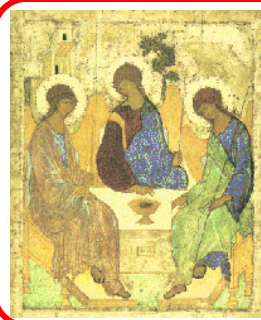

26 maggio
2013
DOMENICA
SANTISSI-
MA TRINI-
TÀ

MESE DI
MAGGIO
MESE
DELLA
FEDE
CON MARIA,
LA MADRE DEL SIGNORE

- 1 Settimana a Beverate
- 2 Settimana a Brivio
- 3 Settimana a Beverate
- 4 Settimana a Brivio
- 5 Settimana a Beverate

QUINTA SETTIMANA

Beverate in s. Margherita
Ore 20.30

Lu 27.05	Consolatrix afflictorum	Rosario
Ma 28.05	Regima sanctorum omnium	Rosario
Me 29.05	Regina sine labe originali concepta	Rosario
Ci 30.05	Regina in coelum assumpta	Rosario
Ve 31.05	Regina sacratissimi Rosarii	Rosario

Parrocchia Prepositurale di Brivio
mercoledì 29 maggio

FESTA PATRONALE Ss. SISINIO,
MARTIRIO E ALESSANDRO, MM

TRIDUO IN CHIESA PREPOSITURALE ORE 20.30

domenica 26 maggio: alle radici della fede
 lunedì 27 maggio: la storia della fede
 martedì 28 maggio: la trasmissione della fede

CONFESSIONI:

Sabato 25 maggio ore 10.30-11.30 e 16.30-17.30
 Martedì 28 maggio ore 16-17.30

FESTA: mercoledì 29 maggio

ore 10.00 **s. MESSA SOLENNE** - Rito del Faro e Bacio Reliquia
 ore 16.00 Vespri II e **Affidamento della Comunità ai Santi Patroni**
 ore 20.30 s. Messa

CONCLUSIONE DELLA FESTA:

Giovedì 30 maggio: S. Messa e Ufficio per i Fedeli Defunti della Parrocchia

31 maggio

CONCLUSIONE
MESE MARIANO

Chi avrebbe mai pensato che l'esperienza di preghiera anche quest'anno in onore della Madonna potesse avere un beneficio spirituale così grande per la fede di chi vi ha partecipato con costanza? Certo ci vuole costanza dall'inizio alla fine, ma ci vuole soprattutto amore verso Colei che ha creduto.

Sì, nell'Anno della Fede la Vergine ci ha aiutato a capire ciò di cui ha bisogno la nostra fede e così, camminando tra le invocazioni delle Litanie lauretane, ci siamo lasciati trasportare dalle caratteristiche fondamentali della fede di Maria Santissima.

Certo, forse questo "percorso" poteva essere fatto comunitariamente, magari dai Gruppi ecclesiali... Sarebbe riuscito meglio, ma per quest'anno accontentiamoci così.

Vorrei aggiungere una cosa: magari ogni tanto è bene riprendere in mano in casa propria i fogli con le riflessioni riportate. Ho visto che tanti prelevavano i foglietti. Sì, è bello tenere "un'archivio" delle nostre preghiere comunitarie e farne uso anche personalmente.

Comunque, ringraziamo la Madonna che in questo Mese ci ha fatto capire cose nuove e chiediamo Le una fede sempre illuminata dalla Parola di Dio.

don Nando

2 giugno

CORPUS DOMINI
PROCESSIONE EUCARISTICA
UNITARIA: BRIVIO E BEVERATE.

Tutti a Beverate ore 20.45
 Itinerario: via Prinetti, via Santa Margherita, via 2 giugno, via Fornace, via San Simpliciano, via Prinetti

ADDOBBARE BENE CASE E STRADE. GRAZIE!

il bene è prerogativa di tutti

BRIVIO

CALENDARIO LITURGICO - PASTORALE

BEVERATE

18.30 s. messa **DOMENICA SANTISSIMA TRINITÀ** (deff. Riva Rinaldo e Diana, e figli)
19.30 *Rintocchi Mariani*
20.30 *Mese di Maggio (in casa)*

07.30 *Ave Maria d. Mattino*
08.00 s. messa (def. Ripamonti Angelo)
11.00 **S. MESSA** (pro popolo)
12.00 *Angelus /Benediz. d. Papa*
18.00 s. messa (deff. Riva Natalia)
19.00 *Rintocchi Mariani*

26 maggio **DOMENICA SANTISSIMA TRINITÀ** Anno C I Domenica dopo Pentecoste
Lettura Gen 18, 1-10a Salmo Sal 105 (104), 4-6. 7-9. 43-45 Epistola 1Cor 12, 2-6 Vangelo: Gv 14, 21-26

**INIZIO TRIDUO
FESTA PATRONALE A BRIVIO**

*Dalle radici alle ali:
una Fede che cresce*

17.30 s. messa vigilare **DOMENICA SANTISSIMA TRINITÀ** (deff. Dozio-Redaelli)
19.00 *Rintocchi Mariani*
20.30 *Mese di Maggio (in casa)*

07.30 *Ave Maria d. Mattino*
10.00 **SANTA MESSA - Anniversari di Matrimonio** (pro popolo)
12.00 *Angelus /Benediz. d. Papa*
18.00 s. messa
19.00 *Rintocchi Mariani*
20.30 *Mese di Maggio (in casa)*

07.30 *Ave Maria d. Mattino*
08.00 s. messa (Sac. def. don Carlo Mauri)
12.00 *Angelus del 1/2 giorno*
19.00 *Rintocchi Mariani*
20.30 **Triduo Festa Patronale** (in chiesa)

27 maggio **LUNEDÌ NELLA SETTIMANA DELLA I DOMENICA DOPO PENTECOSTE** Anno 1 *Lettura Es 1, 1-14 Salmo Sal 103 (102), 1-4. 6-7 Vangelo: Lc 4, 14-16. 22-24*
B. Lodovico Pavoni, sacerdote *Memoria fac*

07.30 *Ave Maria d. Mattino*
09.00 s. messa (per la Remissione dei peccati)
12.00 *Angelus del 1/2 giorno*
19.00 *Rintocchi Mariani*
20.30 *Mese di Maggio*

07.30 *Ave Maria d. Mattino*
08.00 s. messa (**RECUPERO**: deff. Mazzoleni Innocente e Frigerio Francesca)
12.00 *Angelus del 1/2 giorno*
19.00 *Rintocchi Mariani*
20.30 **Triduo Festa Patronale** (in chiesa)

28 maggio **MARTEDÌ NELLA SETTIMANA DELLA I DOMENICA DOPO PENTECOSTE** Anno 1 *Lettura Es 2, 1-10 Salmo Sal 105 (104), 1a. 8-9. 24-27 Vangelo: Lc 4, 25-30*
B. Luigi Biraghi, sacerdote *Memoria facol*

07.30 *Ave Maria d. Mattino*
09.00 s. messa (def. Cagliani Pietro)
12.00 *Angelus del 1/2 giorno*
19.00 *Rintocchi Mariani*
20.30 *Mese di Maggio*

07.30 *Ave Maria d. Mattino*
10.00 **s. Messa Solenne**
12.00 *Angelus del 1/2 giorno*
19.00 *Rintocchi Mariani*
20.30 **S. Messa**

29 maggio **MERCOLEDÌ NELLA SETTIMANA DELLA I DOMENICA DOPO PENTECOSTE** Anno 1 *Lettura Es 6, 2-11 Salmo Sal 68 (67), 20-22. 29-30b. 31d-33. 35. 36bc Vangelo: Lc 4, 38-41*

07.30 *Ave Maria d. Mattino*
09.00 s. messa (def. Casati Antonio)
12.00 *Angelus del 1/2 giorno*
19.00 *Rintocchi Mariani*
20.30 *Mese di Maggio*

FESTA PATRONALE A BRIVIO

Dalle radici alle ali: una Fede che cresce

Ss. SISINIO, MARTIRIO E ALESSANDRO, MARTIRI e Vigilio, vescovo
Solennità a Brivio

07.30 *Ave Maria d. Mattino*
08.00 s. messa (deff. Perego-Pirola)
12.00 *Angelus del 1/2 giorno*
19.00 *Rintocchi Mariani*
20.30 **s. Messa e Ufficio "pro fidelibus defuntis" della Parrocchia**

30 maggio **GIOVEDÌ SANTISSIMO CORPO E SANGUE DI CRISTO** Anno C Solennità del Signore *Lettura Gen 14, 18-20 Salmo Sal 110 (109), 1. 3-4 Epistola 1Cor 11, 23-26 Vangelo: Lc 9, 11b-17 - LA PROCESSIONE È DOMENICA PROSSIMA A BEVERATE*

07.30 *Ave Maria d. Mattino*
09.00 s. messa (LEGATO: def. Formenti Luca)
12.00 *Angelus del 1/2 giorno*
19.00 *Rintocchi Mariani*
20.30 *Mese di Maggio*

07.30 *Ave Maria d. Mattino*
08.00 s. messa (deff. Mario e Amalia)
12.00 *Angelus del 1/2 giorno*
19.00 *Rintocchi Mariani*
20.30 **Conclusione Mese di Maggio insieme a Beverate in s. Margherita**

31 maggio **VENERDÌ VISITAZIONE DELLA BEATA VERGINE MARIA** *Colei che ha creduto Lettura Ct 2, 8-14 Salmo Sal 44 (45) 2. 4. 14-15. 17.18 Epistola Rm 8, 3-13 Vangelo: Lc 1, 39-56 — Festa*

07.30 *Ave Maria d. Mattino*
09.00 s. messa (def. Panzeri Gina)
12.00 *Angelus del 1/2 giorno*
19.00 *Rintocchi Mariani*
20.30 **Conclusione Mese di Maggio**

07.30 *Ave Maria d. Mattino*
12.00 *Angelus del 1/2 giorno*
15-16 **s. Confessioni**

1 giugno **SABATO NELLA SETTIMANA DELLA I DOMENICA DOPO PENTECOSTE** Anno 1 *Lettura Lv 8, 1-13 Salmo Sal 95 (94), 1-5 Epistola Eb 5, 7-10 Vangelo: Lc 4, 16b-22b*

07.30 *Ave Maria d. Mattino*
12.00 *Angelus del 1/2 giorno*
16.30 **s. Confessioni**

18.30 s. messa **II DOMENICA DOPO PENTECOSTE** (def. Carlo)
19.30 *Ave Maria d. Sera*

07.30 *Ave Maria d. Mattino*
08.00 s. messa (ad m. off.)
11.00 **S. MESSA DELL'EUCARISTIA** (pro popolo)
12.00 *Angelus /Benediz. d. Papa*
18.00 s. messa (deff. Riva Francesco, Maria, figli e nipoti)
19.00 *Ave Maria d. Sera*

2 giugno **II DOMENICA DOPO PENTECOSTE** Anno C *Lettura Sir 18, 1-2. 4-9a. 10-13 Salmo Sal 136 (135), 1-9 Epistola Rm 8, 18-25 Vangelo: Mt 6, 25-33*

**CONCLUSIONE
ANNO ORATORIANO
DOMENICALE E CATECHISTICO**

17.30 s. messa vigilare **II DOMENICA DOPO PENTECOSTE** (deff. Viscardi Giovanni e Sala Lina)
19.00 *Ave Maria d. Sera*

07.30 *Ave Maria d. Mattino*
09.30 **S. MESSA** (pro popolo)
12.00 *Angelus /Benediz. d. Papa*
18.00 **S. MESSA DELL'EUCARISTIA** (def. Mandelli Laura) - Adorazione Eucaristica
20.45 **PROCESSIONE EUCARISTICA**

MINI CALENDARIO

26 maggio: Pellegrinaggio al Santuario della Madonna della Guardia
29 maggio: **FESTA PATRONALE a Brivio**
29 maggio: conclusione Mese di Maggio
1 giugno: Cresimandi a s. Siro con il Cardinale
2 giugno: Conclusione Anno Oratoriano Domenicale e Catechistico
2 giugno: Corpus Domini: Processione

Eucaristica a Beverate (h 20.45)
10 giugno: inizio O.E.R.A.
23 giugno: PRIMA SANTA MESSA di don Stefano
5 luglio: **FESTA PATRONALE a Beverate**
13-20 luglio: Oratorio Settimana in Montagna
27 ottobre: Cresima ore 10.30 a Brivio e ore 15 a Beverate. Celebra S. Ecc. Mons. Angelo Mascheroni

**7 GIUGNO ORE 20.45
INCONTRO (con don Nando, Suore e dr. Tonino Romeo) CON TUTTI I GENITORI DEI RAGAZZI/E DI BRIVIO E DI BEVERATE DELLE ELEMENTARI E MEDIE PRESSO SALONE
CINE-TEATRO DI BRIVIO:
PRESENTAZIONE O.E.R.A 2013
(Anche i Genitori degli Animatori)**

DON NANDO SARÀ PRESENTE IN CASA PARROCCHIALE A BEVERATE LUNEDÌ 27 MAGGIO E SABATO 1 GIUGNO DALLE ORE 9 ALLE ORE 10